



# febi 32682

**pentru:**

Citroen C1 1.0 (nr. ref. 1201.L3, 1201.J0)  
 Daihatsu Cuore VII 1.0 / Sirion 1.0 (nr. ref. 16100-80001)  
 Peugeot 107 1.0 (nr. ref. 1201.L3, 1201.J0)  
 Subaru Justy 1.0 (nr. ref. 16100-80003)  
 Toyota Aygo 1.0 / Yaris 1.0 (nr. ref. 16100-09530)



## Pompă de apă

**Defect**

Scurgeri la pompa de apă.

**Cauză**

Pompa de apă montată de producătorul mașinii poate avea scurgeri datorită construcției din tablă ștanțată. Acest mod constructiv poate duce în cazuri extreme la distrugerea motorului.

**Soluția**

febi recomandă folosirea pompei de apă cu numărul de referință 32682. Această versiune modificată a pompei de apă este fabricată din aluminiu, prin procedeul de turnare sub presiune, lucru care sporește semnificativ rezistența pompei și previne scurgerile. În plus, febi livrează pompa de apă 32682 împreună cu garnitura necesară și setul de șuruburi potrivite.

**Sugestie de montare**

La montarea noii versiuni febi 32682, vă rugăm să folosiți șuruburile livrate împreună cu pompa de apă. Momentul de torsiune al șuruburilor este de 28 nM. Se va ține permanent cont de specificațiile producătorilor sus menționați!

**Notă**

Atât versiunea veche, cât și versiunea nouă a pompei de apă sunt comercializate în mod curent. Cu toate acestea, versiunea nouă deja existentă pe piață nu conține șuruburile necesare!

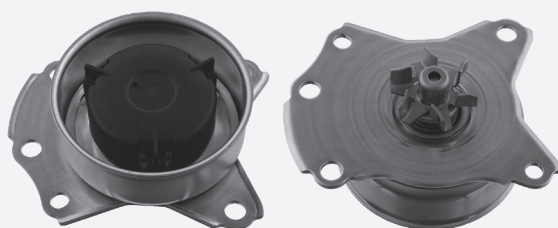
**VERSIUNE VECHĂ****VERSIUNE NOUĂ - febi 32682**