



## SERVICE INFO – INA 0180



# Vattenpump 538 0714 10

## Förstärkt lager

**Tillverkare:** Alfa Romeo, Cadillac, Chevrolet, Chrysler, Fiat, Jeep, Lancia, Opel, Saab

**Modeller:**

**Alfa Romeo:** 147, 156, 159, 166, Brera, Giulietta, GT, Mito  
**Cadillac:** BLS  
**Chevrolet:** Malibu  
**Chrysler:** Delta  
**Fiat:** Bravo, Croma, Doblo, Freemont, Idea, Stilo  
**Jeep:** Cherokee, Renegade  
**Lancia:** Delta, Musa, Thesis  
**Opel:** Astra, Combo, Insignia, Vectra, Zafira  
**Saab:** 9-3, 9-5

**Motorer:** 1.6 D, 1.9 D, 2.0 D, 2.4 D

**Best. nr.:** 538 0310 10  
 538 0714 10

För aktuell användning, se reservdelskatalogen



Bild 2: 538 0714 10 – Kylvätskepump med förstärkt yttre lager

I kamaxeldrivningar hos de angivna fordonen spänns kuggremmen manuellt genom en ställbar spännrulle. Denna kompenserar inte för temperatursvängningar, belastningsändringar eller utdragning av kuggremmen på grund av åldrande vid körning. Med växande körsträcka kan det medföra ökade vibrationer hos kuggremmen och därmed överbelastning i kamdrivningen.

Det förstärkta, utanpåliggande lagret till kylvätskepumpen 538 0714 10 är bättre på att kompensera överbelastningen och ökar därmed pumpens livslängd.

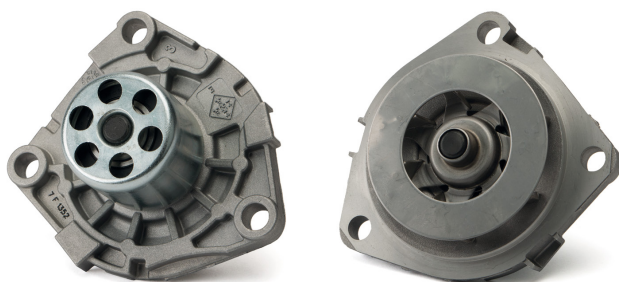

Bild 1: 538 0310 10 – Kylvätskepump med standardlager

Kylvätskepumpen 538 0310 10 har ersatts av en förbättrad konstruktion.

Följ fordonstillverkarens anvisningar!

**”Schaeffler Automotive Aftermarket c/o Schaeffler Sverige AB”**

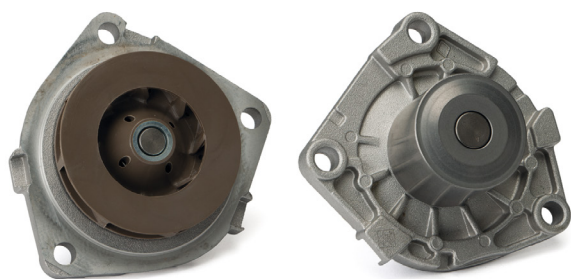
Tel +46 (0)8 595 109 00

Fax +46(0)8 595 109 61

aftermarket.neu@schaeffler.com

<https://aftermarket.schaeffler.com>

SCHAEFFLER  
**REP>XPERT**

INA 0180